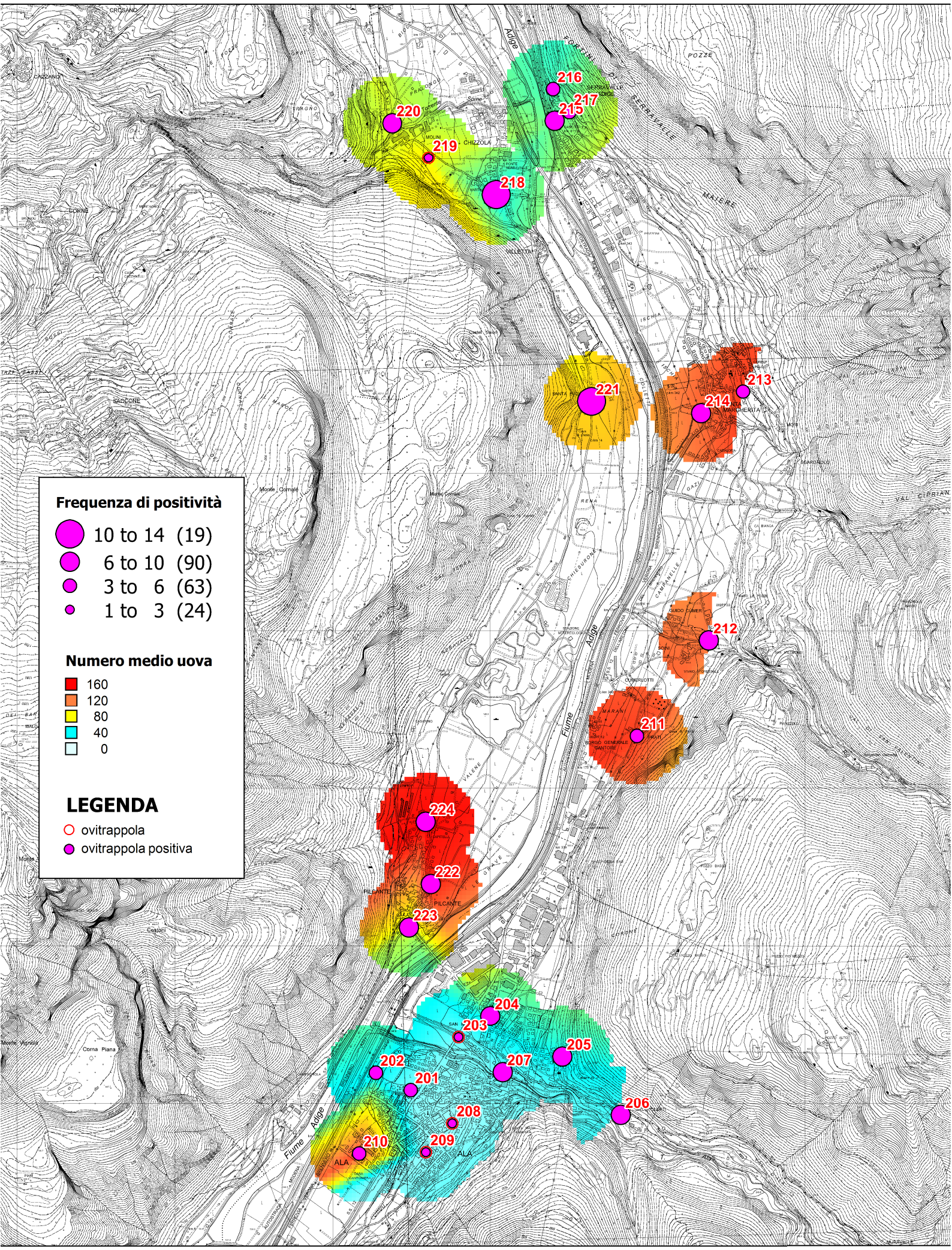

Distribuzione e intensità dell'infestazione al 4 agosto 2015