

# VIAGGI DI ISTRUZIONE A ROVERETO

Per scuole di ogni ordine e grado

TRENTINO



**ARTE  
SCIENZA NATURA  
STORIA MEMORIA**  
ROVERETO MUSEI PER LE SCUOLE

**CON LA SCUOLA IN TRENINO ARTE SCIENZA STORIA**

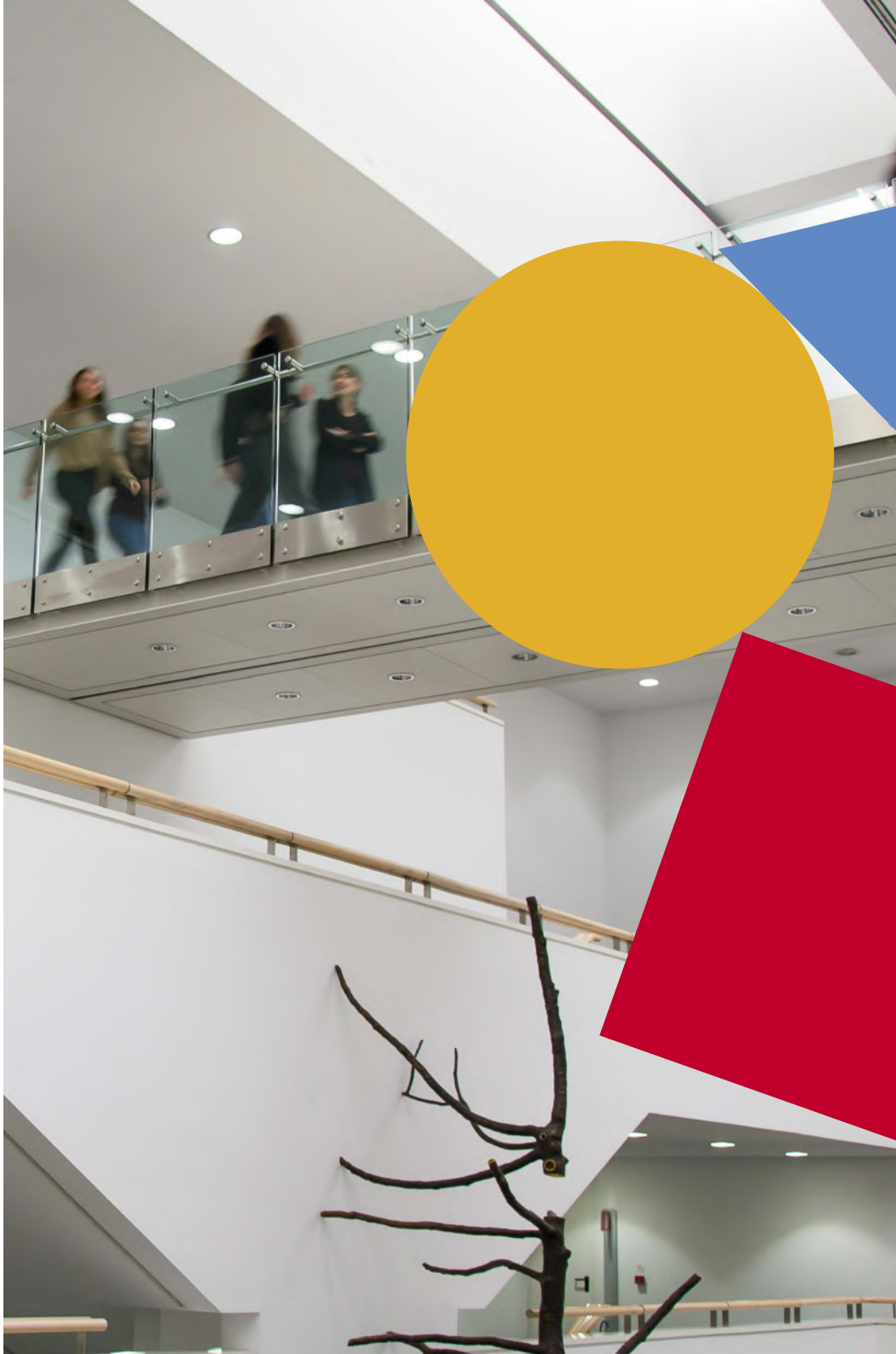

# VIAGGI DI ISTRUZIONE

## Percorsi sul territorio e attività didattiche

Itinerari a tema per scuole dell'infanzia, primarie, secondarie e istituti superiori.

I fiori all'occhiello dei viaggi d'istruzione proposti dalla rete delle istituzioni culturali trentine sono la qualità dell'offerta didattica, il coordinamento e l'organizzazione dei servizi in capo all'Azienda per il Turismo Rovereto, Vallagarina e Monte Baldo e l'accoglienza in strutture ricettive specializzate nel turismo scolastico. Il programma dei soggiorni didattici viene concordato con l'insegnante in base alle esigenze della classe. Ogni proposta può essere personalizzata scegliendo le più adatte tra le oltre 250 attività disponibili, suddivise per temi d'interesse:

- Arte e creatività
- Storia e memoria
- Scienza e natura
- Outdoor
- Gusto

Alcune attività si possono svolgere online, altre all'aperto. Tutte le proposte sono personalizzabili e si possono effettuare in giornata o con pernottamento di 1 o più notti in ostello/hotel.

Info e prenotazioni:

- Soggiorni didattici
- Attività in giornata

Su richiesta, organizziamo il transfer in pullman o treno da e per la località di provenienza.

# ARTE E CREATIVITÀ



# LABORATORI E VISITE GUIDATE

Nuovi laboratori al Mart dedicati alle tecniche artistiche e ai linguaggi della contemporaneità, al futurismo e alle avanguardie del Novecento.

—  
Laboratori creativi con artiste, artisti e designer, workshop in lingua inglese e tedesca, per esercitare una lingua straniera a diretto contatto con le opere delle Collezioni del Mart.

Alla scoperta del genio di Fortunato Depero: laboratori e percorsi di visita alla Casa d'Arte Futurista Depero dedicati ai temi dell'avanguardia futurista e del graphic design.

—  
Visite guidate nelle due sedi del Mart a Rovereto.

—  
Visita guidata al centro storico e ai palazzi di Rovereto o al Teatro Zandonai, il primo teatro del Trentino.

Visita quiz al centro storico di Ala accompagnati da figuranti in costume settecentesco.

—  
“Rovereto insolita”, tour guidato del centro storico a cura degli studenti dell'Istituto don Milani.

—  
Visita guidata alla “Rovereto mozartiana”, seguita da un breve concerto presso Casa Mozart. Gli allievi delle scuole ad indirizzo musicale potranno inoltre suonare gli strumenti.



## IDEE E ITINERARI A TEMA ARTISTICO

**Tra barocco e contemporaneo**

—  
Viaggio di istruzione sulle orme di personaggi illustri, da Mozart a Depero, con visita guidata al Mart e visita quiz al centro storico di Ala.

2 GIORNI / 1 NOTTE  
ostello da € 66  
hotel da € 76

[Info e prenotazioni](#)

# STORIA E MEMORIA



# LABORATORI E VISITE GUIDATE

Visita guidata o laboratorio al Museo Storico Italiano della Guerra di Rovereto per approfondire il tema della Prima guerra mondiale e dei conflitti moderni.

—

Visita guidata a Forte Pozzacchio a Trambileno, un forte austro-ungarico interamente scavato nella roccia.

—

Visita alla Campana dei Caduti di Rovereto, monumento dedicato alla memoria del conflitto e all'educazione alla pace.

Visita guidata a trincee, osservatori, postazioni di artiglieria e camminamenti della Grande Guerra - Nagià Grom, monti Creino e Faè in Val di Gresta - Monte Giovo e monte Vignola nel Parco del monte Baldo - Asmara di Mori - Matassone in Vallarsa, Trincerone e Parco della Pace sul monte Zugna.

—

Visita guidata o laboratorio nei castelli del Trentino, a scelta tra: Castello di Rovereto

- Castel Beseno - FAI Castello di Avio - Castel Pietra - Castel Corno.

—

Visita guidata o laboratorio al Museo della civiltà contadina della Vallarsa e al mulino Arlanch.



## IDEE E ITINERARI A TEMA STORICO

### Grande Guerra

—

Montagne di storia in Trentino tra forti e trincee con visita al Museo Storico Italiano della Guerra e alla Campana dei Caduti di Rovereto, simbolo di pace.

2 GIORNI / 1 NOTTE  
ostello da € 82  
hotel da € 92

[Info e prenotazioni](#)

# SCIENZA E NATURA

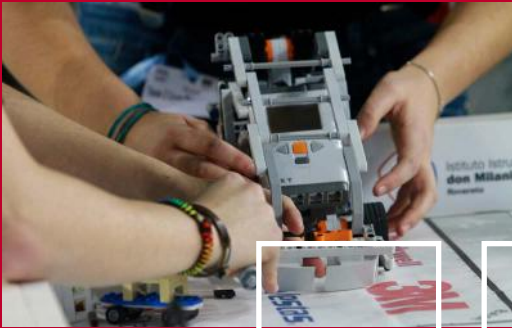



# LABORATORI E VISITE GUIDATE

**LE ORME DEI DINOSAURI**  
Escursione guidata al sito paleontologico dei Lavini di Marco.

—  
**ALLA SCOPERTA DEL GIARDINO DI DARWIN**  
Curiosità e adattamenti delle piante e degli animali custoditi nel giardino dell'evoluzione.

—  
**LE PIANTE NON VANNO IN VACANZA**  
Le piante occupano ambienti a volte estremi sul nostro pianeta, scopriamo le loro strategie di adattamento.

—  
**PASSEGGIATE CON LA TERRA™**  
Avventure speciali per sperimentare attraverso i sensi le meraviglie del mondo naturale.

**LA MAGIA DELLA SETA**  
Visita guidata alla scoperta del legame tra la città di Rovereto, l'acqua e la seta.

—  
**UN GIORNO DA PREISTORICO**  
All'aria aperta per immergersi nella vita quotidiana dei nostri antenati.

—  
**LA MAGIA DEL CIELO NOTTURNO**  
Alla scoperta degli oggetti notturni per un viaggio tra le meraviglie dell'universo.

—  
**ANTROPO...COSA?**  
Scopriamo insieme il significato del termine Antropocene in relazione al nostro impatto sul Pianeta.

**NON CI PENSI, MA È FISICA!**  
Conoscere i processi fisici nascosti dietro i fenomeni della nostra vita quotidiana.

—  
**PROGRAMMA IL TUO ROBOT**  
Programmazione di un robot per svolgere percorsi semplici o per interagire con l'ambiente.

—  
**SPAZIO ALL'ENERGIA, LARGO ALLA MERAVIGLIA!**  
Con Hydrotour Dolomiti visite guidate alle centrali idroelettriche di Riva del Garda e Santa Massenza.



## IDEE E ITINERARI A TEMA SCIENTIFICO

**L'acqua è energia**  
—  
Visita guidata alla centrale idroelettrica di Riva del Garda o di Santa Massenza e laboratorio didattico sull'acqua con gli esperti della Fondazione Museo Civico di Rovereto.

**2 GIORNI / 1 NOTTE**  
ostello da € 69  
hotel da € 80

[Info e prenotazioni](#)

# TERRITORIO



## LABORATORI E VISITE GUIDATE

Escursioni con gli accompagnatori di territorio alla Riserva naturale di Corna Piana e alla Forra del Torrente Sorna nel Parco Naturale Locale Monte Baldo.

—  
Ingresso al Family Adventure, il parco avventura immerso nei boschi di Polsa.

Soft rafting sul fiume Adige, per conoscere il territorio da una nuova prospettiva. Tour guidato in bicicletta lungo l'antica via romana Claudia Augusta, con possibilità di noleggiare bici.

—  
Visita guidata al Parco Faunistico di Spormaggiore per imparare a conoscere l'orso, il lupo, la lince e molti altri animali alpini.

Attività di educazione ambientale a tema consumo consapevole e i misteri dell'orto o agricoltura 4.0 e seta 4.0 presso Orto San Marco-Setap a Rovereto.



## IDEE E ITINERARI TRA SPORT E NATURA

### Scuola natura in Trentino

—  
Attività e laboratori didattici all'aperto tra parchi naturali e boschi cittadini, giardini botanici e aree archeologiche.

—  
2 GIORNI / 1 NOTTE  
ostello da € 71  
hotel da € 81

[Info e prenotazioni](#)

### Una notte in tenda

—  
nel Parco del Baldo con escursioni guidate in montagna.

—  
2 GIORNI / 1 NOTTE  
da € 45

[Info e prenotazioni](#)

### Scuola neve

—  
Soggiorno didattico con skipass e scuola sci sulle piste del Trentino.

—  
3 GIORNI / 2 NOTTI  
da € 208

[Info e prenotazioni](#)

# LABORATORI E VISITE GUIDATE

Laboratorio artigianale per osservare come si producono tinture madri, oleoliti e oli essenziali.

—  
Passeggiata negli orti biologici della Val di Gresta con visita al consorzio ortofrutticolo e merenda a base di prodotti biologici.

—  
Visita guidata ad una azienda agricola certificata bio nel Parco del Baldo, conoscenza degli animali della fattoria in un contesto montano (scuole elementari) e apprendimento dell'attività aziendale e della gestione del pascolo (scuole medie e superiori).

Visita guidata in cantina o distilleria in Vallagarina.

—  
Lezione/de gustazione di cioccolato a Rovereto.

—  
Visita guidata alla torrefazione più antica d'Italia, una collezione di strumenti unica per la produzione del caffè.

—  
Laboratori a tema sostenibilità e merende nell'orto in città - Orto San Marco Setàp.



## SAPERI E SAPORI

Viaggio di istruzione rivolto a scuole alberghiere ed istituti turistici

2 GIORNI / 1 NOTTE  
ostello da € 78  
hotel da € 86

[Info e prenotazioni](#)

# GUSTO

# OPEN DAY SCUOLE

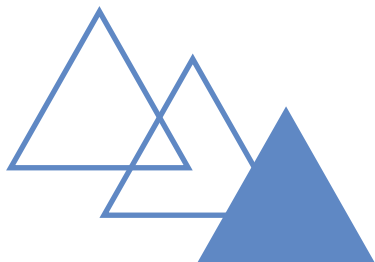

**VENERDÌ  
16 SETTEMBRE 2022  
IN DIRETTA STREAMING  
ALLE ORE 17:00**

I musei e le istituzioni culturali di Rovereto e della Vallagarina incontrano online gli insegnanti, per illustrare laboratori e corsi di formazione in calendario per l'anno scolastico 2022-2023. L'Azienda per il Turismo presenterà alcune idee per un viaggio di istruzione in Trentino.

**SABATO 15 OTTOBRE  
DALLE 9.30 ALLE 18**

I musei e le istituzioni culturali di Rovereto e Vallagarina aprono le porte a docenti e educatori, che avranno l'occasione di conoscere e sperimentare in prima persona le attività didattiche progettate per l'anno scolastico 2022-2023. Possibilità di incontrare i referenti dell'Azienda per il Turismo per una consulenza a tema viaggi di istruzione.

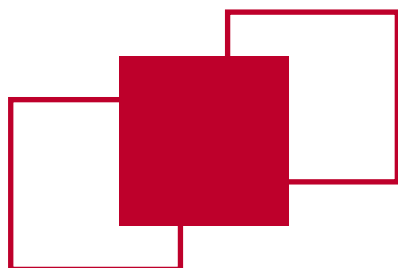

**Info e programma completo su**  
[visitovereto.it](http://visitovereto.it)  
Evento a numero chiuso  
su iscrizione a  
[info@visitovereto.it](mailto:info@visitovereto.it)



Il **Mart** è tra i più importanti musei di arte moderna e contemporanea, con una collezione che va dalla fine del XIX secolo ad oggi, mostre temporanee e focus di approfondimento.

—

La **Casa d'Arte Futurista Depero**, seconda sede del Mart, è l'unico museo futurista d'Italia, nato per volontà dell'artista Fortunato Depero.

—

L'**Area educazione e mediazione culturale** propone laboratori dedicati alle tecniche artistiche e ai linguaggi dell'arte, al rapporto tra arte e mindfulness, alla creatività, all'educazione estetica, giochi di ruolo nelle sale espositive e agli artisti protagonisti delle mostre temporanee, **laboratori** creativi in lingua inglese e tedesca, **workshop** con con artisti e designer, laboratori online e **progetti** ad hoc sul territorio.

Dal 1984 (quasi 40 anni di avventure educative!) il Mart propone alle scuole format differenziati di mediazione, nati per favorire esperienze estetiche destinate ad appassionare all'arte, a diventare più sensibili e consapevoli, con un'evoluta idea di unità tra arte e vita.

## **Mart**

Corso Bettini 43, Rovereto  
Tel. 0464 454108  
education@mart.tn.it  
[www.mart.tn.it](http://www.mart.tn.it)

## **Casa d'Arte Futurista Depero**

Via Portici 38, Rovereto  
Tel. 0464 454108  
education@mart.tn.it  
[www.mart.tn.it](http://www.mart.tn.it)



Ospitato nel Castello di Rovereto, il **Museo Storico Italiano della Guerra** è uno dei principali musei italiani dedicati alla Prima guerra mondiale. Offre numerose proposte nel campo della storia moderna e contemporanea.

—  
**Percorsi tra museo e archivio:** l'esperienza di soldati e civili nella Grande Guerra attraverso oggetti, fotografie e diari.

—  
**Laboratori didattici:** la Prima guerra mondiale, il fascismo, le guerre del Novecento, l'educazione civica e alla cittadinanza.

—  
**Percorsi sul territorio:** escursioni di mezza giornata o giornata intera fra trincee e luoghi della memoria.

—  
**Percorsi nel castello:** tra cunicoli e torrioni, alla scoperta della storia del Castello di Rovereto.

—  
**Percorsi e attività di scoperta per i più piccoli**

**Museo Storico Italiano  
della Guerra - Onlus**

Via Castelbarco 7, Rovereto

Tel. 0464 488041

didattica@museodellaguerra.it

[www.museodellaguerra.it](http://www.museodellaguerra.it)



Nata da un'intuizione del sacerdote Don Antonio Rossaro, la **Campana dei Caduti – Maria Dolens** – diffonde il proprio messaggio dal 4 ottobre 1925.

**Ogni sera cento** suoi rintocchi invitano a riflettere sulla pace dei popoli.

—

La Fondazione Opera Campana dei Caduti **collabora con Consiglio d'Europa e ONU** e propone: incontri per stimolare la riflessione degli studenti sull'idea di pace, dalla convivenza quotidiana agli scenari mondiali; visite guidate per gli studenti delle scuole elementari, medie e superiori; percorsi personalizzati a tema pace, memoria e diritti umani.

**Fondazione Opera  
Campana dei Caduti**  
Loc. Miravalle, Rovereto  
Tel. 0464 434412  
info@fondazioneoperacampana.it  
[www.fondazioneoperacampana.it](http://www.fondazioneoperacampana.it)





Il **Museo Civico di Rovereto** è uno dei più antichi Musei italiani, fondato come società privata nel 1851 con lo scopo di preservare e valorizzare il patrimonio della città di Rovereto. Oggi mantiene le radici nella sua lunga storia, ma con una visione e un approccio aperti all'innovazione. Archeologia, Arte e Storia, Botanica, Zoologia, Scienze della Terra, Astronomia e Robotica: queste le discipline che animano la Fondazione nelle sue sedi principali, il Museo di Scienze e Archeologia, il Museo della Città e Sperimentarea, un'ampia area verde pressoché incontaminata, a poca distanza dal centro cittadino, dedicata alla ricerca scientifica e alla didattica. I Servizi educativi della Fondazione Museo Civico presentano le proprie proposte didattico-educative suddivise per luoghi, laboratori fisici e spazi virtuali ricchi di contenuti digitali di alta qualità.

**Museo di Scienze  
e Archeologia**

b.go S. Caterina, 41  
– Rovereto

**Museo della Città**  
via Calcinari, 18  
– Rovereto

Tel. 0464 452800  
didattica@fondazionemcr.it  
[www.fondazionemcr.it](http://www.fondazionemcr.it)



**Orto San Marco** è uno spazio aperto all'incontro, alla produzione biologica, alla formazione, all'innovazione e al racconto della biodiversità.

Un po' azienda agricola, un po' orto didattico, un po' giardino pubblico, accoglie un gelseto, ortaggi e erbe aromatiche, una serra urbana, un piccolo meletto, una casetta per la vendita di frutta, verdura e trasformati, un lombricaio, panchine colorate e tante attività.

Orto San Marco è un punto di partenza per parlare di cibo, seta, sostenibilità e cucina ma anche di botanica, di geometria, di ecologia e di arte.

Qui imparare è sperimentare, qui la curiosità usa mani e naso, oltre che gli occhi, per capire chi vive sopra e chi sotto terra e ci insegna a prendercene cura. Qui, impariamo il valore di quello che mangiamo e di chi lo produce, dialoghiamo con i ritmi della Terra e con i delicati equilibri che li scandiscono, attraverso laboratori realizzati in collaborazione con Fondazione Museo Civico di Rovereto e Università degli Studi di Trento.

In Orto San Marco - Setàp, luogo aperto a tutti e tutte nel cuore della città di Rovereto, è infine possibile pranzare e fare delle merende in associazione ai laboratori, sia al sacco che con i prodotti dell'azienda agricola biologica MangioTrentino.

**Orto San Marco**  
via Pasqui - Rovereto TN

**f @** Orto San Marco - Setàp  
ciao@ortosanmarco.eu  
[www.ortosanmarco.eu](http://www.ortosanmarco.eu)



**Orto  
San Marco  
Setàp**



**Castel Beseno**, con il Castello del Buonconsiglio di Trento, Castel Stenico nelle valli Giudicarie, Castel Thun in val di Non e Castel Caldes in val di Sole, è una delle sedi del museo Castello del Buonconsiglio. Monumenti e collezioni provinciali.

—  
Si tratta del più esteso complesso fortificato del Trentino, edificato in posizione strategica per il controllo della Vallagarina.

—  
Di origini medievali, fu ristrutturato agli inizi del Cinquecento dai conti Trapp: è un esempio tra i più significativi di fortezza rinascimentale, funzionale all'impiego delle armi da fuoco.

—  
Al suo interno una collezione di equipaggiamenti militari e armi antiche e di ricostruzioni storiche consentono di approfondire la conoscenza di pratiche e tecniche belliche nel passaggio dal medioevo all'età moderna.

—  
I Servizi educativi del museo propongono per la scuola percorsi di visita e di ricerca, anche in veste ludica (giochi a squadre e giochi di ruolo), privilegiando forme di costruzione attiva del sapere e processi simulati di ricerca, tra micro e macrostoria.

**Castello del Buonconsiglio.  
Monumenti e collezioni  
provinciali**

Servizi educativi del museo  
Tel. 0461 492811  
[education@buonconsiglio.it](mailto:education@buonconsiglio.it)  
[www.buonconsiglio.it](http://www.buonconsiglio.it)



Il **Parco Naturale Locale Monte Baldo** è un'area che occupa il settore trentino della catena montuosa baldense, e comprende e collega alcune Aree protette della Rete Natura 2000 nei comuni di Ala, Avio, Brentonico, Mori e Nago Torbole. È stato attivato nel 2013 per integrare gli obiettivi di conservazione della natura con quelli di promozione, valorizzazione territoriale e formazione. Per i suoi valori naturali, scientifici, storicoculturali e paesaggistici di particolare interesse, il Parco rappresenta un unico sistema territoriale. Uno degli obiettivi del Parco è la realizzazione di attività didattiche che mirano a coinvolgere gli studenti sulle importanti tematiche dei cambiamenti climatici, del rispetto e della salvaguardia dell'ambiente, dei rifiuti e della risorsa acqua.

**Parco Naturale Locale Monte Baldo**  
c/o Comune di Brentonico  
Via F. Filzi, 35 - Brentonico TN  
Tel. 0464 399103  
parcodelbaldo@comune.brentonico.tn.it  
[www.parcomontebaldo.tn.it](http://www.parcomontebaldo.tn.it)



Il **Parco Faunistico di Spormaggiore**, è un importante centro di ricerca e sperimentazione che offre a tutti la possibilità unica di osservare da vicino i grandi carnivori delle alpi. Vengono proposte attività didattiche per sorprendere bambini e ragazzi davanti al mondo della natura, educarli alla conoscenza e alla conservazione della biodiversità. Sarà possibile scrutare da appositi osservatori il capriolo, l'orso bruno, il lupo, la lince, la lontra, la volpe e i gufi reali. Oltre alle aree dedicate ai carnivori è possibile visitare una fattoria didattica nella quale si possono incontrare e conoscere i classici animali da cortile.

—  
Si organizzano visite guidate e laboratori su misura per le scuole materne, primarie e secondarie di primo grado, alla scoperta dell'orso e del suo mondo.

**Parco faunistico di Spormaggiore**  
Loc. Albarè  
Spormaggiore TN  
info@belpark.it  
[www.belpark.it](http://www.belpark.it)



## Spazio all'energia, largo alla meraviglia

Un tour unico in Italia per scoprire dove l'acqua diventa energia.

—  
Il Trentino è uno dei maggiori produttori di energia pulita d'Italia e **Hydrotour Dolomiti** è l'affascinante viaggio attraverso questo straordinario territorio e le sue centrali idroelettriche in piena attività, che ti permette di vedere da vicino come l'energia dell'acqua diventa energia per la vita.

Itinerari inediti, tra simulazioni interattive, originali allestimenti multimediali e percorsi didattici dedicati alle scuole trasformano la **visita alle centrali idroelettriche di Santa Massenza e Riva del Garda**, gioielli d'architettura e d'ingegneria, in un'esperienza davvero sorprendente.

**Centrale idroelettrica  
Riva del Garda**  
Via Giacomo Cis 13,  
Riva del Garda

**Centrale idroelettrica  
Santa Massenza**  
Via di Maiano 2, Santa  
Massenza - Vallelaghi

Tel. 0461 032486  
[booking@hydrotourdolomiti.it](mailto:booking@hydrotourdolomiti.it)  
[www.hydrotourdolomiti.it](http://www.hydrotourdolomiti.it)

# #IOVADOALMUSEO



**1.**

Sei uno studente della scuola secondaria di primo e di secondo grado? I musei di Rovereto ti aspettano con visite guidate e attività pomeridiane all'insegna dell'arte, della storia e della scienza.



**2.**

Il martedì ti aspettiamo al Museo Storico Italiano della Guerra, il mercoledì al Mart e il giovedì alla Fondazione Museo Civico di Rovereto.

**3.**

Esperienze che puoi vivere autonomamente, percorsi di visita guidata alle principali mostre e approfondimenti.

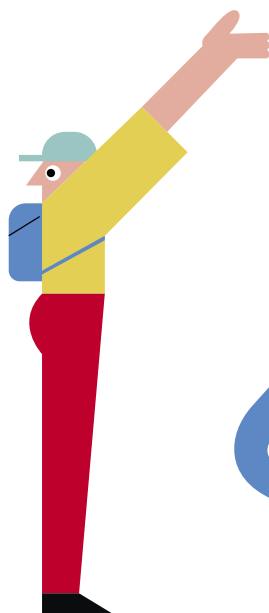
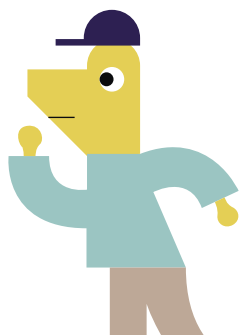

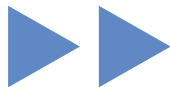

Una serie di brevi video ci guidano alla scoperta di un particolare dei musei e delle istituzioni culturali di Rovereto e Vallagarina: una sala, un oggetto, un'opera. I contenuti, narrati attraverso le voci e i volti di mediatori culturali esperti ed appassionati, fungono da introduzione alla visita e possono essere utilizzati dagli insegnanti per preparare in aula il soggiorno didattico in Trentino. I video sono anche strumenti utilizzati dagli educatori museali nell'ambito di webinar e attività digitali.

### MUSEO STORICO ITALIANO DELLA GUERRA

Con tre video pillole Anna Pisetti, ci accompagna in un viaggio tra cunicoli e torrioni del castello di Rovereto e ci racconta l'esperienza di soldati e civili nella Prima guerra mondiale attraverso oggetti di uso quotidiano, diari e memorie.



### MART

Tre video pillole per andare alla scoperta dell'architettura e delle Collezioni del Museo di arte moderna e contemporanea di Trento e Rovereto e addentrarsi nelle sale di Casa d'Arte Futurista Depero con Annalisa Casagrande.

### FONDAZIONE MUSEO CIVICO DI ROVERETO

Quattro video pillole con gli esperti della Fondazione Museo Civico di Rovereto. Tania de Oliva ci accompagna alla scoperta delle orme dei dinosauri, Martina De Maio ci fa accedere ad uno degli Osservatori astronomici più alti d'Italia, Gionata Stancher ci mostra come le specie si adattano all'ambiente nel giardino di Darwin, Maurizio Battisti ci porta alle radici della storia di Rovereto, con una passeggiata nelle sale del Museo della Città.



## FONDAZIONE CAMPANA DEI CADUTI

Martino Cornali ci racconta la storia di un monumento simbolo di Rovereto, la campana realizzata col bronzo dei cannoni delle nazioni partecipanti alla Prima guerra mondiale, che ogni sera suona cento rintocchi di pace.



## CASTEL BESENO

Chiara Facchin ci fa scoprire il castello e le sue curiosità, la sua storia e la sua architettura, gli elementi, le strategie, le invenzioni e le pratiche messe in atto per garantire la difesa in un'epoca di passaggio tra Medioevo e Età moderna.

## MUSEO DIOCESANO TRIDENTINO

Valentina Perini ci fa conoscere attraverso due video pillole il tesoro della nobile famiglia Lodron e ci racconta intrecci storici e peculiarità artistiche di tre opere provenienti dalla Vallagarina, oggi esposte a Trento nelle sale del Museo Diocesano Tridentino.



## HYDROTOUR DOLOMITI

Con due video pillole, Elena Bertè ci fa rivivere l'incontro di Fortunato Depero con il "bosco idroelettrico" della centrale idroelettrica di Riva del Garda gestita dal Gruppo Dolomiti Energia e ne racconta storia e architettura.

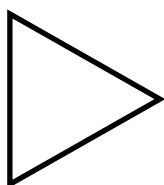

GUARDA  
LA SERIE  
COMPLETA!

# INFO E BOOKING

## COME ARRIVARE E MUOVERSI

### **Auto**

da nord/sud: Autostrada del Brennero A22 uscite Ala/Avio, Rovereto Sud/ Lago di Garda Nord e Rovereto Nord.

—

### **Treno**

da sud Verona → Rovereto  
da nord Innsbruck → Bolzano → Rovereto

Un servizio pubblico di autocorriere collega Rovereto con Altopiano di Brentonico, Val di Gresta, Valli del Leno, Comuni della Vallagarina, Disponibile anche servizio taxi.

—

### **Aereo**

Trasferimenti in pullman, treni dagli aeroporti di Verona, Venezia-Treviso, Milano-Bergamo.

### **Pullman**

Disponibili trasferimenti in pullman dalle maggiori città del nord-centro Italia.

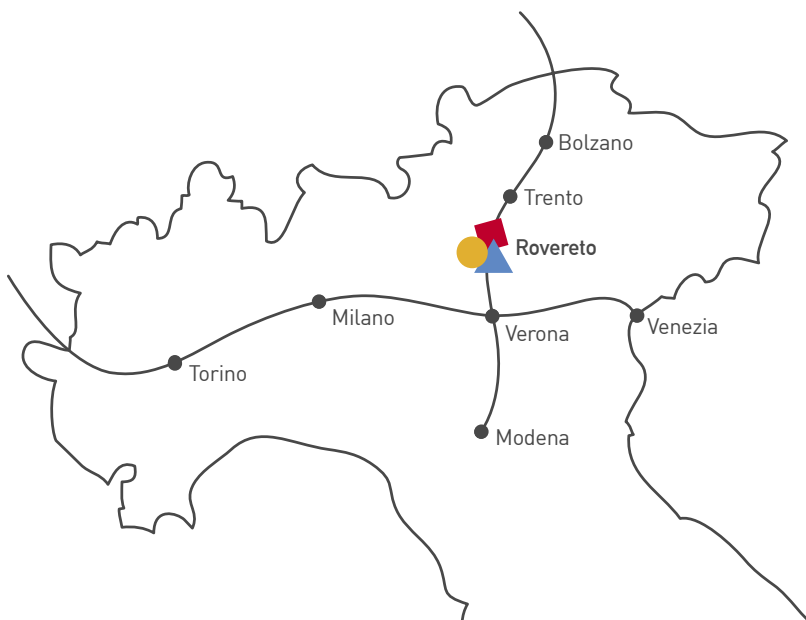



**CON LA SCUOLA IN TRENTINO ARTE SCIENZA STORIA**



Foto: Archivi Apt Rovereto, Vallagarina e Monte Baldo, Fondazione Campana dei Caduti, Fondazione Museo Civico di Rovereto, Gruppo Dolomiti Energia, Mart, Orto San Marco - Setàp, Museo Storico Italiano della Guerra, PAT, Paolo Aldi, Paolo Calzà, Nicola Camprostrini, Fabiano Dossi, Graziano Galvagni, Luciano Gaudenzio, Enrico Genovesi, Fabrizio Pedrazza, Pierpaolo Pedrotti, Lorenzo Periotto, Andrea Pizzato, Tommaso Prugnola, Jacopo Salvi, Elisa Vettori.